

ESTADÍSTICA DE LA EDIFICACIÓN SEGUNDO TRIMESTRE DE 2010

Julio de 2010



Consejo Superior
de los Colegios de Arquitectos
de España



TABLAS

TABLA 1. Nº DE VIVIENDAS POR COMUNIDAD AUTÓNOMA. SEGUNDO TRIMESTRE DE 2010. COMPARATIVO Y EVOLUCIÓN.

TABLA 2. Nº DE VIVIENDAS POR COMUNIDAD AUTÓNOMA. ÚLTIMOS DOCE MESES. COMPARATIVO Y EVOLUCIÓN.

TABLA 3. SUPERFICIE CONSTRUIDA DE EDIFICACIÓN POR COMUNIDAD AUTÓNOMA. SEGUNDO TRIMESTRE DE 2010. COMPARATIVO Y EVOLUCIÓN.

TABLA 4. SUPERFICIE CONSTRUIDA DE EDIFICACION POR COMUNIDADE AUTÓNOMAS. ULTIMOS DOCE MESES. COMPARATIVO Y EVOLUCIÓN

VIV. 2010. Nº DE VIVIENDAS POR MES Y POR TRIMESTRE SEGÚN COMUNIDAD AUTÓNOMA Y PROVINCIA.

VIV. 2010.2. Nº DE VIVIENDAS POR TRIMESTRE SEGÚN COMUNIDAD AUTÓNOMA Y PROVINCIA. COMPARATIVO Y EVOLUCIÓN.

VLB. 2010. Nº DE VIVIENDAS LIBRES SEGÚN COMUNIDAD AUTÓNOMA Y PROVINCIA. AÑO 2010 POR MES Y POR TRIMESTRE.

VPO. 2010. Nº DE VIVIENDAS PROTEGIDAS SEGÚN COMUNIDAD AUTÓNOMA Y PROVINCIA. AÑO 2010 POR MES Y POR TRIMESTRE.

SVS. 2010. SUPERFICIE CONSTRUIDA DE EDIFICACIÓN POR MES Y POR TRIMESTRE SEGÚN COMUNIDAD AUTÓNOMA Y PROVINCIA.

SVI. 2010. SUPERFICIE CONSTRUIDA DE EDIFICIOS RESIDENCIALES SEGÚN COMUNIDAD AUTÓNOMA Y PROVINCIA. AÑO 2010 POR MES Y POR TRIMESTRE.

SED. 2010. SUPERFICIE CONSTRUIDA DE EDIFICIOS NO RESIDENCIALES SEGÚN COMUNIDAD AUTÓNOMA Y PROVINCIA. AÑO 2010 POR MES Y POR TRIMESTRE.

SPV. 2010. SUPERFICIE CONSTRUIDA POR VIVIENDA SEGÚN COMUNIDA AUTÓNOMA Y PROVINCIA. AÑO 2010 POR MES Y POR TRIMESTRE.

GRÁFICOS

G.VIV.CA- EVOLUCIÓN TRIMESTRAL DEL Nº DE VIVIENDAS POR COMUNIDAD AUTÓNOMA. 2º TRIMESTRE DE 2010 EN RELACIÓN CON EL 2º TRIMESTRE DE 2009

G.VIV.PROV. EVOLUCIÓN TRIMESTRAL DEL Nº DE VIVIENDAS POR PROVINCIA 2º TRIMESTRE DE 2010 EN RELACIÓN CON EL 2º TRIMESTRE DE 2009



ANEXO. ESTADÍSTICA DE LA EDIFICACIÓN.

SEGUNDO TRIMESTRE DE 2010

Los datos consignados en la estadística de la edificación del segundo trimestre de 2010 se han obtenido a partir de los datos reales proporcionados por los Colegios de Arquitectos que aparecen en ella.

En el segundo trimestre de 2010, la observación a realizar sobre los datos aportados por los Colegios es la que aparece a continuación:

COLEGIO	OBSERVACIONES
GUADALAJARA	No registran superficie ni de vivienda ni de uso no residencial.



TABLA 1. Nº DE VIVIENDAS POR COMUNIDAD AUTÓNOMA. SEGUNDO TRIMESTRE DE 2010. COMPARATIVO Y EVOLUCIÓN

Comunidad Autónoma	ANTERIOR Abril-Junio 2009			ACTUAL Abril-Junio 2010			COMPARATIVO EVOLUCIÓN		
	VP	Libres	Total	VP	Libres	Total	VP	Libres	Total
TOTAL	9.997	20.267	30.264	9.048	15.098	24.146	-9,49%	-20,41%	-16,81%
ANDALUCÍA	1.661	3.038	4.699	1.517	2.548	4.065	-8,67%	-50,10%	-35,45%
ARAGÓN	1.033	592	1.625	634	404	1.038	-38,63%	-31,76%	-36,12%
ASTURIAS	411	737	1.148	199	586	785	-51,58%	-20,49%	-31,62%
BALEARES / ILLES BALEARS	61	603	664	24	621	645	-60,66%	2,99%	-2,86%
CANARIAS	297	1.493	1.790	118	294	412	-60,27%	-80,31%	-76,98%
CANTABRIA	0	509	509	144	241	385	100,00%	-52,65%	-24,36%
CASTILLA-LA MANCHA	201	1.519	1.720	627	1.352	1.979	211,94%	-10,99%	15,06%
CASTILLA-LEÓN	635	2.099	2.734	570	2.253	2.823	-10,24%	7,34%	3,26%
CATALUÑA / CATALUNYA	0	2.552	2.552	700	1.630	2.330	100,00%	-36,13%	-8,70%
EXTREMADURA	211	643	854	129	395	524	-38,86%	-38,57%	-38,64%
GALICIA	138	1.542	1.680	139	1.515	1.654	0,72%	-1,75%	-1,55%
MADRID	2.900	918	3.818	1.257	1.308	2.565	-56,66%	42,48%	-32,82%
MURCIA	45	401	446	170	810	980	277,78%	102,00%	119,73%
NAVARRA	424	257	681	551	290	841	29,95%	12,84%	23,49%
PAIS VASCO / EUSKADI	1.602	1.304	2.906	1.530	575	2.105	-4,49%	-55,90%	-27,56%
LA RIOJA	0	147	147	169	105	274	100,00%	-28,57%	86,39%
COMUNIDAD VALENCIANA	356	1.807	2.163	538	1.119	1.657	51,12%	-38,07%	-23,39%
CEUTA	0	45	45	0	22	22	100,00%	-51,11%	-51,11%
MELILLA	22	61	83	32	62	94	45,45%	1,64%	13,25%



**TABLA 2. Nº DE VIVIENDAS POR COMUNIDAD AUTÓNOMA. ÚLTIMOS DOCE MESES.
COMPARATIVO Y EVOLUCIÓN**

Comunidad Autónoma	ANTERIOR Julio 08-Junio 09			ACTUAL Julio 09-Junio10			COMPARATIVO EVOLUCIÓN		
	VP	Libres	Total	VP	Libres	Total	VP	Libres	Total
TOTAL	41.260	208.124	249.384	30.833	66488	97.321	-25,27 %	-68,05 %	-60,98 %
ANDALUCÍA	5.666	26.425	32.091	4.639	9.186	13.825	-18,13 %	-65,24 %	-56,92 %
ARAGÓN	2.096	8.216	10.312	2.531	1.848	4.379	20,75 %	-77,51 %	-57,53 %
ASTURIAS	1.031	6.618	7.649	954	2.258	3.212	-7,47 %	-65,88 %	-58,01 %
BALEARES / ILLES BALEARS	256	5.113	5.369	142	2.157	2.299	-44,53 %	-57,81 %	-57,18 %
CANARIAS	1.079	12.334	13.413	885	2.683	3.568	-17,98 %	-78,25 %	-73,40 %
CANTABRIA	355	2.946	3.301	316	818	1.134	-10,99 %	-72,23 %	-65,65 %
CASTILLA-LA MANCHA	2.320	21.837	24.157	3.490	5.469	8.959	50,43 %	-74,96 %	-62,91 %
CASTILLA-LEÓN	1.855	16.045	17.900	1.591	6.693	8.284	-14,23 %	-58,29 %	-53,72 %
CATALUÑA / CATALUNYA	0	24.566	24.566	986	14.187	15.173	100,00 %	-42,25 %	-38,24 %
EXTREMADURA	1.006	6.262	7.268	708	1.490	2.198	-29,62 %	-76,21 %	-69,76 %
GALICIA	1.051	17.043	18.094	307	4.723	5.030	-70,79 %	-72,29 %	-72,20 %
MADRID	11.275	13.540	24.815	5.068	5.144	10.212	-55,05 %	-62,01 %	-58,85 %
MURCIA	705	13.405	14.110	431	2.101	2.532	-38,87 %	-84,33 %	-82,06 %
NAVARRA	2.254	2.257	4.511	1.363	717	2.080	-39,53 %	-68,23 %	-53,89 %
PAIS VASCO / EUSKADI	5.479	6.196	11.675	4.424	2.611	7.035	-19,26 %	-57,86 %	-39,74 %
LA RIOJA	301	2.389	2.690	397	259	656	31,89 %	-89,16 %	-75,61 %
COMUNIDAD VALENCIANA	4.259	22.311	26.570	2.252	3.834	6.086	-47,12 %	-82,82 %	-77,09 %
CEUTA	234	341	575	317	55	372	35,47 %	-83,87 %	-35,30 %
MELILLA	38	280	318	32	255	287	-15,79 %	-8,93 %	-9,75 %



**TABLA 3. SUPERFICIE CONSTRUIDA DE EDIFICACIÓN POR COMUNIDAD AUTÓNOMA.
SEGUNDO TRIMESTRE DE 2010. COMPARATIVO Y EVOLUCIÓN**

Comunidad Autónoma	ANTERIOR Abril-Junio 2009			ACTUAL Abril-Junio 2010			COMPARATIVO EVOLUCIÓN		
	VP	Libres	Total	VP	Libres	Total	VP	Libres	Total
TOTAL	5.417.983	3.203.062	8.621.045	4.369.786	2.773.978	7.143.764	-19,35 %	-13,40 %	-17,14 %
ANDALUCÍA	771.956	608.614	1.380.570	675.579	358.986	1034565	-12,48%	-41,02%	-25,06%
ARAGÓN	291.368	96.489	387.857	178.590	70.003	248.593	-38,71 %	-27,45 %	-35,91 %
ASTURIAS	184.938	60.995	245.932	147.052	50.985	198.037	-20,49 %	-16,41 %	-19,48 %
BALEARES / ILLES BALEARS	243.581	92.247	335.829	146.043	194.383	340.426	-40,04 %	110,72 %	1,37 %
CANARIAS	277.479	189.757	467.236	82.134	46.836	128.970	-70,40 %	-75,32 %	-72,40 %
CANTABRIA	48.843	107.331	156.174	60.309	78.472	138.781	23,48 %	-39,58 %	-11,14 %
CASTILLA-LA MANCHA	373.342	129.871	503.213	338.365	178.716	517.081	-9,37 %	37,61 %	2,76 %
CASTILLA-LEÓN	662.047	111.646	773.693	480.511	318.646	799.157	-27,42 %	185,41 %	3,29 %
CATALUÑA / CATALUNYA	379.779	828.751	1.208.530	419.127	742.547	1.161.674	10,36 %	-10,40 %	-3,88 %
EXTREMADURA	156.447	156.889	313.336	112.265	65.605	177.870	-28,24 %	-58,18 %	-43,23 %
GALICIA	371.292	5.630	376.922	360.682	1.846	362.528	-2,86 %	-67,21 %	-3,82 %
MADRID	504.862	457.658	962.520	280.688	122.935	403.623	-44,40 %	-73,14 %	-58,07 %
MURCIA	85.445	95.574	181.018	146.034	97.040	243.074	70,91 %	1,53 %	34,28 %
NAVARRA	123.666	32.634	156.300	160.563	133.604	294.167	29,84 %	309,40 %	88,21 %
PAIS VASCO / EUSKADI	407.927	161.716	569.643	351.867	118.938	470.805	-13,74 %	-26,45 %	-17,35 %
LA RIOJA	33.953	6.534	40.487	31.575	30.031	61.606	-7,00 %	359,63 %	52,16 %
COMUNIDAD VALENCIANA	481.772	60.727	542.499	384.117	143.200	527.317	-20,27 %	135,81 %	-2,80 %
CEUTA	7.715	0	7.715	3.853	21.205	25.058	-50,06 %	100,00 %	224,80 %
MELILLA	11.571	0	11.571	10.432	0	10.432	-9,84 %	100,00 %	-9,84 %



TABLA 4. SUPERFICIE CONSTRUIDA DE EDIFICACIÓN POR COMUNIDADES AUTÓNOMAS. ÚLTIMOS DOCE MESES. COMPARATIVO Y EVOLUCIÓN

Comunidad Autónoma	ANTERIOR Julio 08-Junio 09			ACTUAL Julio 09-Junio10			COMPARATIVO EVOLUCIÓN		
	VP	Libres	Total	VP	Libres	Total	VP	Libres	Total
TOTAL	27.564.788	15.336.512	42.901.300	17.200.594	12.749.342	29.949.936	-37,60 %	-16,87 %	-30,19 %
ANDALUCÍA	3.900.332	2.308.990	6.209.323	2.600.118	2.142.760	4.742.878	-33,34	-7,20	-23,62
ARAGÓN	1.044.782	512.581	1.557.363	733.197	501.512	1.234.709	-29,82 %	-2,16 %	-20,72 %
ASTURIAS	897.131	247.832	1.144.963	571.118	224.831	795.949	-36,34 %	-9,28 %	-30,48 %
BALEARES / ILLES BALEARS	978.581	609.533	1.588.113	674.876	609.230	1.284.106	-31,04 %	-0,05 %	-19,14 %
CANARIAS	1.232.471	1.541.516	2.773.987	556.632	560.894	1.117.526	-54,84 %	-63,61 %	-59,71 %
CANTABRIA	312.987	269.497	582.484	191.532	233.020	424.552	-38,81 %	-13,54 %	-27,11 %
CASTILLA-LA MANCHA	2.139.481	704.323	2.843.803	1.635.371	628.408	2.263.779	-23,56 %	-10,78 %	-20,40 %
CASTILLA-LEÓN	2.354.664	662.675	3.017.339	1.660.144	973.863	2.634.007	-29,50 %	46,96 %	-12,70 %
CATALUÑA / CATALUNYA	2.003.878	4.273.753	6.277.631	2.095.533	3.274.148	5.369.681	4,57 %	-23,39 %	-14,46 %
EXTREMADURA	932.674	406.716	1.339.390	420.152	196.878	617.030	-54,95 %	-51,59 %	-53,93 %
GALICIA	2.072.280	32.068	2.104.348	1.039.397	20.234	1.059.631	-49,84 %	-36,90 %	-49,65 %
MADRID	2.795.515	1.910.999	4.706.514	1.386.848	964.936	2.351.784	-50,39 %	-49,51 %	-50,03 %
MURCIA	1.045.681	340.290	1.385.972	431.408	354.815	786.223	-58,74 %	4,27 %	-43,27 %
NAVARRA	650.745	400.824	1.051.569	393.231	328.926	722.157	-39,57 %	-17,94 %	-31,33 %
PAIS VASCO / EUSKADI	1.652.499	589.957	2.242.456	1.184.781	552.512	1.737.293	-28,30 %	-6,35 %	-22,53 %
LA RIOJA	254.176	48.152	302.327	83.096	113.629	196.725	-67,31 %	135,98 %	-34,93 %
COMUNIDAD VALENCIANA	3.150.703	476.806	3.627.509	1.451.831	932.049	2.383.880	-53,92 %	95,48 %	-34,28 %
CEUTA	100.074	0	100.074	57.126	136.697	193.823	-42,92 %	100,00 %	93,68 %
MELILLA	46.133	0	46.133	34.203	0	34.203	-25,86 %	100,00 %	-25,86 %

VIV 2010.2. Nº DE VIVIENDAS POR TRIMESTRE SEGÚN COMUNIDAD AUTÓNOMA Y PROVINCIA. COMPARATIVO Y EVOLUCION

CC.AA Y PROVINCIA	1T-2009	2T-2009	3T-2009	4T-2009	1T-2010	2T-2010	3T-2010	4T-2010	TRIM 1	TRIM 2	TRIM 3	TRIM 4	ACUM. AÑO
TOTAL	30.814	30.264	25.550	27.254	20.644	25.178	0	0	-33,00%	-16,81%	-100,00%	-100,00%	-59,76%
ANDALUCÍA	4.253	4.699	3.692	3.555	3.854	4.065	0	0	-9,38%	-13,49%	-100,00%	-100,00%	-51,11%
Almería	152	179	343	100	27	276	0	0	-82,24%	54,19%	-100,00%	-100,00%	-60,85%
Córdoba	636	957	295	271	248	276	0	0	-61,01%	-71,16%	-100,00%	-100,00%	-75,73%
Cádiz	74	492	118	389	342	421	0	0	362,16%	-14,43%	-100,00%	-100,00%	-28,89%
Granada	605	732	649	428	389	454	0	0	-35,70%	-37,98%	-100,00%	-100,00%	-65,08%
Huelva	282	458	738	218	82	163	0	0	-70,92%	-64,41%	-100,00%	-100,00%	-85,55%
Jaén	581	475	251	489	425	756	0	0	-26,85%	59,16%	-100,00%	-100,00%	-34,24%
Málaga	1.001	649	722	895	1.236	254	0	0	23,48%	-60,86%	-100,00%	-100,00%	-54,39%
Sevilla	922	757	576	765	1.105	1.465	0	0	19,85%	93,53%	-100,00%	-100,00%	-14,90%
ARAGÓN	875	1.625	1.083	1.218	1.040	1.038	0	0	18,86%	-36,12%	-100,00%	-100,00%	-56,72%
Huesca	142	278	258	113	274	124	0	0	92,96%	-55,40%	-100,00%	-100,00%	-49,68%
Teruel	125	162	79	125	84	265	0	0	-32,80%	63,58%	-100,00%	-100,00%	-28,92%
Zaragoza	608	1.185	746	980	682	649	0	0	12,17%	-45,23%	-100,00%	-100,00%	-62,18%
ASTURIAS	1.223	1.148	963	790	674	785	0	0	-44,89%	-31,62%	-100,00%	-100,00%	-64,62%
BALEARES / BALEARIS	617	664	647	545	462	645	0	0	-25,12%	-2,86%	-100,00%	-100,00%	-53,27%
CANARIAS	1.137	1.790	1.203	1.542	411	412	0	0	-63,85%	-76,98%	-100,00%	-100,00%	-85,49%
Las Palmas	351	547	285	440	79	112	0	0	-77,49%	-79,52%	-100,00%	-100,00%	-88,23%
Santa Cruz de Tenerife	786	1.243	918	1.102	332	300	0	0	-57,76%	-75,86%	-100,00%	-100,00%	-84,39%
CANTABRIA	641	509	232	137	380	385	0	0	-40,72%	-24,36%	-100,00%	-100,00%	-49,64%
CASTILLA-LA MANCHA	2.068	1.720	1.954	2.875	2.151	1.979	0	0	4,01%	15,06%	-100,00%	-100,00%	-52,07%
Albacete	353	376	362	511	471	233	0	0	33,43%	-38,03%	-100,00%	-100,00%	-56,05%
Ciudad Real	375	290	236	349	450	350	0	0	20,00%	20,69%	-100,00%	-100,00%	-36,00%
Cuenca	333	282	164	241	192	172	0	0	-42,34%	-39,01%	-100,00%	-100,00%	-64,31%
Guadalajara	531	254	636	1.145	328	534	0	0	-38,23%	110,24%	-100,00%	-100,00%	-66,41%
Toledo	476	518	556	629	710	690	0	0	49,16%	33,20%	-100,00%	-100,00%	-35,75%
CASTILLA-LEÓN	2.069	2.734	2.726	985	1.714	2.823	0	0	-17,16%	3,26%	-100,00%	-100,00%	-46,71%
Ávila	194	331	184	143	150	235	0	0	-22,68%	-29,00%	-100,00%	-100,00%	-54,81%
Burgos	521	145	347	131	359	203	0	0	-31,09%	40,00%	-100,00%	-100,00%	-50,87%
Segovia	186	135	437	130	156	418	0	0	-16,13%	209,63%	-100,00%	-100,00%	-35,36%
Soria	99	189	145	35	139	236	0	0	40,40%	24,87%	-100,00%	-100,00%	-19,87%
Valladolid	366	439	428	99	156	237	0	0	-57,38%	-46,01%	-100,00%	-100,00%	-70,50%
León	223	325	160	155	155	428	0	0	-30,49%	31,69%	-100,00%	-100,00%	-32,44%
Palencia	95	329	111	33	117	227	0	0	23,16%	-31,00%	-100,00%	-100,00%	-39,44%
Salamanca	271	501	466	179	349	419	0	0	28,78%	-16,37%	-100,00%	-100,00%	-45,80%
Zamora	114	340	448	80	133	420	0	0	16,67%	23,53%	-100,00%	-100,00%	-43,69%
CATALUÑA / CATALUNYA	2.171	2.552	4.641	6.644	1.558	2.330	0	0	-28,24%	-8,70%	-100,00%	-100,00%	-75,71%
Barcelona	1.373	1.595	3.417	4.688	819	1.731	0	0	-40,35%	8,53%	-100,00%	-100,00%	-76,97%
Girona	156	279	392	871	333	278	0	0	113,46%	-0,36%	-100,00%	-100,00%	-64,02%
Lleida	426	261	511	303	109	144	0	0	-74,41%	-44,83%	-100,00%	-100,00%	-83,14%
Tarragona	216	417	321	782	297	177	0	0	37,50%	-57,55%	-100,00%	-100,00%	-72,70%
EXTREMADURA	1.454	854	568	580	526	524	0	0	-63,82%	-38,64%	-100,00%	-100,00%	-69,62%
Cáceres	1.001	227	223	231	247	203	0	0	-75,32%	-10,57%	-100,00%	-100,00%	-73,25%
Badajoz	453	627	345	349	279	321	0	0	-38,41%	-48,80%	-100,00%	-100,00%	-66,18%
GALICIA	1.845	1.680	1.292	1.051	1.033	1.654	0	0	-44,01%	-1,55%	-100,00%	-100,00%	-54,21%
La Coruña / A Coruña	895	1.059	350	524	493	1.069	0	0	-44,92%	0,94%	-100,00%	-100,00%	-44,77%
Lugo	269	103	322	174	77	102	0	0	-71,38%	-0,97%	-100,00%	-100,00%	-79,38%
Orense / Ourense	117	104	245	66	59	105	0	0	-49,57%	0,96%	-100,00%	-100,00%	-69,17%
Pontevedra	564	414	375	287	404	378	0	0	-28,37%	-8,70%	-100,00%	-100,00%	-52,32%
MADRID	4.902	3.818	2.136	3.092	2.419	2.565	0	0	-50,65%	-32,82%	-100,00%	-100,00%	-64,27%
MURCIA	1.038	446	511	594	447	980	0	0	-56,94%	119,73%	-100,00%	-100,00%	-44,88%
NAVARRA	449	681	357	611	271	841	0	0	-39,64%	23,49%	-100,00%	-100,00%	-47,00%
LA RIOJA	315	147	133	53	196	274	0	0	-37,78%	86,39%	-100,00%	-100,00%	-27,47%
COMUNIDAD VALENCIANA	3.107	2.163	1.251	1.547	1.631	1.657	0	0	-47,51%	-23,39%	-100,00%	-100,00%	-59,25%
Alicante / Alacant	810	747	355	481	512	652	0	0	-36,79%	-12,72%	-100,00%	-100,00%	-51,36%
Castellón / Castelló	264	448	90	326	124	121	0	0	-53,03%	-72,99%	-100,00%	-100,00%	-78,28%
Valencia	2.033	968	806	740	995	884	0	0	-51,06%	-8,68%	-100,00%	-100,00%	-58,68%
País Vasco / Euskadi	2.328	2.906	1.771	1.355	1.804	2.105	0	0	-22,51%	-27,56%	-100,00%	-100,00%	-53,24%
Álava / Araba	718	711	396	302	751	771	0	0	4,60%	8,44%	-100,00%	-100,00%	-28,44%
Guipúzcoa / Gipuzkoa	622	1.572	795	582	497	564	0	0	-20,10%	-64,12%	-100,00%	-100,00%	-70,29%
Vizcaya / Bizkaia	988	623	580	471	556	770	0	0	-43,72%	23,60%	-100,00%	-100,00%	-50,19%
CEUTA	249	45	334	16	0	22	0	0	-100,00%	-51,11%	-100,00%	-100,00%	-96,58%
MELILLA	73	83	56	64	73	94	0	0	0,00%	13,25%	-100,00%	-100,00%	-39,49%

TABLA SVI 2010. SUPERFICIE CONSTRUIDA DE EDIFICIOS RESIDENCIALES
SEGÚN COMUNIDAD AUTÓNOMA Y PROVINCIA. AÑO 2010 POR MES Y POR TRIMESTRE.

CC.AA Y PROVINCIA	AÑO	TRIM 1	TRIM 2	TRIM 3	TRIM 4	ENE	FEB	MAR	ABR	MAY	JUN	JUL	AGO	SEP	OCT	NOV	DIC
TOTAL	8.046.474	3.676.688	4.369.786	0	0	1.038.146	1.191.089	1.447.453	1.319.977	1.475.164	1.574.645	0	0	0	0	0	0
ANDALUCÍA	1.281.620	606.041	675.579	0	0	197.641	170.619	237.781	174.915	249.723	250.941	0	0	0	0	0	0
Almería	43.545	4.484	39.061	0	0	2.439	2.045	0	29.999	5.672	3.390						
Córdoba	124.914	51.896	73.018	0	0	11.832	19.340	20.724	12.514	30.556	29.948						
Cádiz	126.352	57.386	68.966	0	0	33.810	16.880	6.696	11.909	27.951	29.106						
Granada	149.822	78.027	71.795	0	0	14.094	18.646	45.287	12.816	29.635	29.344						
Huelva	42.600	16.214	26.386	0	0	4.155	5.763	6.296	6.085	5.520	14.781						
Jaén	218.790	90.524	128.266	0	0	37.969	30.105	22.450	39.225	36.540	52.501						
Málaga	281.638	181.444	100.194	0	0	36.421	68.297	76.726	14.850	48.704	36.640						
Sevilla	293.959	126.066	167.893	0	0	56.921	9.543	59.602	47.517	65.145	55.231						
ARAGÓN	329.222	150.632	178.590	0	0	65.557	42.867	42.208	95.974	39.287	43.329	0	0	0	0	0	0
Huesca	53.942	36.610	17.332	0	0	9.924	7.711	18.975	6.865	5.697	4.770						
Teruel	53.771	12.466	41.305	0	0	4.831	2.846	4.789	14.223	10.078	17.004						
Zaragoza	221.509	101.556	119.953	0	0	50.802	32.310	18.444	74.886	23.512	21.555						
ASTURIAS	266.032	118.980	147.052	0	0	60.174	19.406	39.400	39.485	29.904	77.663	0	0	0	0	0	0
BALEARES / BALEARS	265.400	119.357	146.043	0	0	25.102	48.948	45.307	30.312	54.363	61.368	0	0	0	0	0	0
CANARIAS	161.041	78.907	82.134	0	0	22.548	15.582	40.777	35.546	12.645	33.943	0	0	0	0	0	0
Las Palmas	58.614	20.249	38.365	0	0	2.422	4.177	13.650	23.466	7.950	6.949						
Santa Cruz de Tenerife	102.427	58.658	43.769	0	0	20.126	11.405	27.127	12.080	4.695	26.994						
CANTABRIA	119.274	58.965	60.309	0	0	18.960	32.257	7.748	15.323	28.907	16.079	0	0	0	0	0	0
CASTILLA-LA MANCHA	673.271	334.906	338.365	0	0	67.734	132.365	134.807	82.422	115.249	140.694	0	0	0	0	0	0
Albacete	94.296	62.906	31.390	0	0	19.060	31.814	12.032	8.031	14.444	8.915						
Ciudad Real	189.659	92.585	97.074	0	0	16.276	18.838	57.471	17.636	32.866	46.572						
Cuenca	84.414	40.749	43.665	0	0	5.866	11.715	23.168	12.095	10.221	21.349						
Guadalajara	0	0	0	0	0	0	0	0	0	0	0						
Toledo	304.902	138.666	166.236	0	0	26.532	69.998	42.136	44.660	57.718	63.858						
CASTILLA-LEÓN	816.765	336.254	480.511	0	0	112.823	108.794	114.637	160.174	177.154	143.183	0	0	0	0	0	0
Ávila	70.942	29.770	41.172	0	0	8.692	9.808	11.270	20.954	10.708	9.510						
Burgos	127.135	87.223	39.912	0	0	33.602	29.472	24.149	9.431	11.681	18.800						
Segovia	113.455	30.889	82.566	0	0	6.725	11.494	12.670	19.746	39.547	23.273						
Soria	66.070	25.608	40.462	0	0	16.536	5.162	3.910	15.324	21.527	3.611						
Valladolid	86.518	36.410	50.108	0	0	5.849	20.620	9.941	30.460	8.351	11.297						
León	98.117	31.682	66.435	0	0	9.634	8.544	13.504	14.254	26.787	25.394						
Palencia	48.264	19.431	28.833	0	0	1.704	7.467	10.260	7.124	3.370	18.339						
Salamanca	121.518	55.543	65.975	0	0	24.660	10.570	20.313	10.437	43.218	12.320						
Zamora	84.746	19.698	65.048	0	0	5.421	5.657	8.620	32.444	11.965	20.639						
CATALUÑA / CATALUNYA	725.747	306.620	419.127	0	0	58.958	119.423	128.239	115.309	166.774	137.044	0	0	0	0	0	0
Barcelona	420.409	152.593	267.816	0	0	37.015	54.999	60.579	72.474	112.433	82.909						
Girona	133.793	69.349	64.444	0	0	13.199	28.869	27.281	16.904	21.967	25.573						
Lleida	85.370	39.242	46.128	0	0	5.430	19.354	14.458	14.161	18.847	13.120						
Tarragona	86.175	45.436	40.739	0	0	3.314	16.201	25.921	11.770	13.527	15.442						
EXTREMADURA	212.858	100.593	112.265	0	0	25.794	39.487	35.312	32.480	29.380	50.405	0	0	0	0	0	0
Cáceres	82.395	41.477	40.918	0	0	14.134	16.700	10.643	12.645	12.500	15.773						
Badajoz	130.463	59.116	71.347	0	0	11.660	22.787	24.669	19.835	16.880	34.632						
GALICIA	535.573	174.891	360.682	0	0	52.769	54.401	67.721	135.622	92.421	132.639	0	0	0	0	0	0
La Coruña / A Coruña	283.351	56.695	226.656	0	0	21.230	14.923	20.542	91.948	59.758	74.950						
Lugo	41.484	15.190	26.294	0	0	2.895	4.896	7.399	10.356	8.571	7.367						
Orense / Ourense	42.450	16.507	25.943	0	0	5.187	5.323	5.997	9.270	10.680	5.993						
Pontevedra	168.288	86.499	81.789	0	0	23.457	29.259	33.783	24.048	13.412	44.329						
MADRID	734.844	454.156	280.688	0	0	134.260	190.834	129.062	109.826	112.636	58.226	0	0	0	0	0	0
MURCIA	239.050	93.016	146.034	0	0	30.159	28.068	34.789	45.441	38.289	62.304	0	0	0	0	0	0
NAVARRA	214.349	53.786	160.563	0	0	8.368	10.642	34.776	19.309	66.976	74.278	0	0	0	0	0	0
LA RIOJA	46.076	14.501	31.575	0	0	3.792	3.120	7.589	7.435	20.299	3.841	0	0	0	0	0	0
COMUNIDAD VALENCIANA	753.012	368.895	384.117	0	0	108.566	120.215	140.114	99.840	150.946	133.331	0	0	0	0	0	0
Alicante / Alacant	209.771	103.380	106.391	0	0	29.383	30.465	43.532	22.131	46.084	38.176						
Castellón / Castelló	50.847	24.458	26.389	0	0	9.145	8.054	7.259	3.186	8.119	15.084						
Valencia	492.394	241.057	251.337	0	0	70.038	81.696	89.323	74.523	96.743	80.071						
PAIS VASCO / EUSKADI	650.357	298.490	351.867	0	0	42.756	51.425	204.309	114.225	87.854	149.788	0	0	0	0	0	0
Álava / Araba	264.999	136.395	128.604	0	0	1.375	5.056	129.964	27.997	32.339	68.268						
Guipúzcoa / Gipuzkoa	167.202	70.929	96.273	0	0	16.199	26.785	27.945	39.252	28.198	28.823						
Vizcaya / Bizkaia	218.156	91.166	126.990	0	0	25.182	19.584	46.400	46.976	27.317	52.697						
CEUTA	3.853	0	3.853	0	0	0	0	0	3.319	370	164	0	0	0	0	0	0
MELILLA	18.130	7.698	10.432	0													

TABLA SPV 2010. SUPERFICIE CONSTRUIDA POR VIVIENDA
SEGÚN COMUNIDAD AUTÓNOMA Y PROVINCIA. AÑO 2010 POR MES Y POR TRIMESTRE

CC.AA Y PROVINCIA	AÑO	TRIM 1	TRIM 2	TRIM 3	TRIM 4	ENE	FEB	MAR	ABR	MAY	JUN	JUL	AGO	SEP	OCT	NOV	DIC
TOTAL	59.578	29.361	30.217	0	0	10.360	9.398	9.603	9.947	10.412	9.858	0	0	0	0	0	0
ANDALUCÍA	8.941	4.297	4.644	0	0	1.412	1.549	1.336	1.530	1.699	1.415	0	0	0	0	0	0
Almería	741	338	403	0	0	152	186	0	118	138	147						
Córdoba	1.321	630	691	0	0	211	222	197	272	222	197						
Cádiz	1.019	522	497	0	0	180	139	203	163	159	175						
Granada	1.100	592	508	0	0	174	212	206	176	209	123						
Huelva	1.141	589	552	0	0	173	213	203	210	204	138						
Jaén	1.176	662	514	0	0	188	230	244	141	184	189						
Málaga	1.723	592	1.131	0	0	192	211	189	330	477	324						
Sevilla	720	372	348	0	0	142	136	94	120	106	122						
ARAGÓN	2.857	1.374	1.483	0	0	524	375	475	487	478	518	0	0	0	0	0	0
Huesca	820	388	432	0	0	124	116	148	146	116	170						
Teruel	960	481	479	0	0	210	82	189	162	180	137						
Zaragoza	1.077	505	572	0	0	190	177	138	179	182	211						
ASTURIAS	1.101	535	566	0	0	167	173	195	183	197	186						
BALEARES / BALEARS	1.497	805	692	0	0	310	260	235	166	314	212						
CANARIAS	2.917	1.197	1.720	0	0	339	313	545	1.024	335	361	0	0	0	0	0	0
Las Palmas	1.921	681	1.240	0	0	173	167	341	869	147	224						
Santa Cruz de Tenerife	996	516	480	0	0	166	146	204	155	188	137						
CANTABRIA	973	504	469	0	0	168	142	194	130	166	173						
CASTILLA-LA MANCHA	5.069	2.327	2.742	0	0	765	736	826	939	834	969	0	0	0	0	0	0
Albacete	839	407	432	0	0	122	135	150	161	115	156						
Ciudad Real	1.452	645	807	0	0	217	233	195	226	249	332						
Cuenca	1.410	661	749	0	0	255	192	214	269	200	280						
Guadalajara	0	0	0	0	0	0	0	0	0	0	0						
Toledo	1.368	614	754	0	0	171	176	267	283	270	201						
CASTILLA-LEÓN	10.096	5.713	4.383	0	0	2.298	1.775	1.640	1.340	1.526	1.517	0	0	0	0	0	0
Ávila	1.140	599	541	0	0	217	178	204	164	191	186						
Burgos	1.692	1.076	616	0	0	730	163	183	242	191	183						
Segovia	1.180	594	586	0	0	192	213	189	173	207	206						
Soria	1.113	591	522	0	0	172	224	195	189	161	172						
Valladolid	1.243	601	642	0	0	244	191	166	207	209	226						
León	1.265	770	495	0	0	235	388	147	85	177	233						
Palencia	994	515	479	0	0	189	152	174	117	241	121						
Salamanca	998	496	502	0	0	138	168	190	163	149	190						
Zamora	471	471	0	0	0	181	98	192									
CATALUÑA / CATALUNYA	5.800	2.817	2.983	0	0	953	1.010	854	795	1.213	975	0	0	0	0	0	0
Barcelona	1.134	559	575	0	0	185	189	185	163	214	198						
Girona	1.387	682	705	0	0	293	204	185	190	289	226						
Lleida	2.032	1.041	991	0	0	301	379	361	236	410	345						
Tarragona	1.247	535	712	0	0	174	238	123	206	300	206						
EXTREMADURA	2.421	1.156	1.265	0	0	427	370	359	393	401	471	0	0	0	0	0	0
Cáceres	1.108	502	606	0	0	184	170	148	214	179	213						
Badajoz	1.313	654	659	0	0	243	200	211	179	222	258						
GALICIA	5.505	2.705	2.800	0	0	1.030	714	961	959	902	939	0	0	0	0	0	0
La Coruña / A Coruña	1.172	529	643	0	0	259	47	223	197	203	243						
Lugo	1.464	686	778	0	0	322	140	224	247	268	263						
Ourense / Ourense	1.581	840	741	0	0	274	266	300	290	237	214						
Pontevedra	1.288	650	638	0	0	175	261	214	225	194	219						
MADRID	909	575	334	0	0	168	263	144	118	151	65						
MURCIA	1.165	655	510	0	0	287	186	182	171	224	115						
NAVARRA	1.218	629	589	0	0	215	226	188	212	176	201						
LA RIOJA	722	329	393	0	0	158	26	145	52	193	148						
COMUNIDAD VALENCIANA	4.071	1.962	2.109	0	0	586	651	725	660	648	801	0	0	0	0	0	0
Alicante / Alacant	1.096	601	495	0	0	185	187	229	174	159	162						
Castellón / Castelló	1.284	601	683	0	0	223	224	154	228	254	201						
Valencia	1.691	760	931	0	0	178	240	342	258	235	438						
PAIS VASCO / EUSKADI	2.951	1.461	1.490	0	0	458	535	468	496	468	526	0	0	0	0	0	0
Álava / Araba	1.033	529	504	0	0	153	194	182	164	176	164						
Guipúzcoa / Gipuzkoa	939	441	498	0	0	149	172	120	159	145	194						
Vizcaya / Bizkaia	979	491	488	0	0	156	169	166	173	147	168						
CEUTA	700	0	700	0	0	0	0	0	166	370	164						
MELILLA	665	320	345	0	0	95	94	131	126	117	102						



**G.VIV.CA- EVOLUCION TRIMESTRAL DEL Nº DE VIVIENDAS POR COMUNIDAD AUTÓNOMA
2º TRIMESTRE DE 2010 EN RELACIÓN CON EL 2º TRIMESTRE DE 2009**

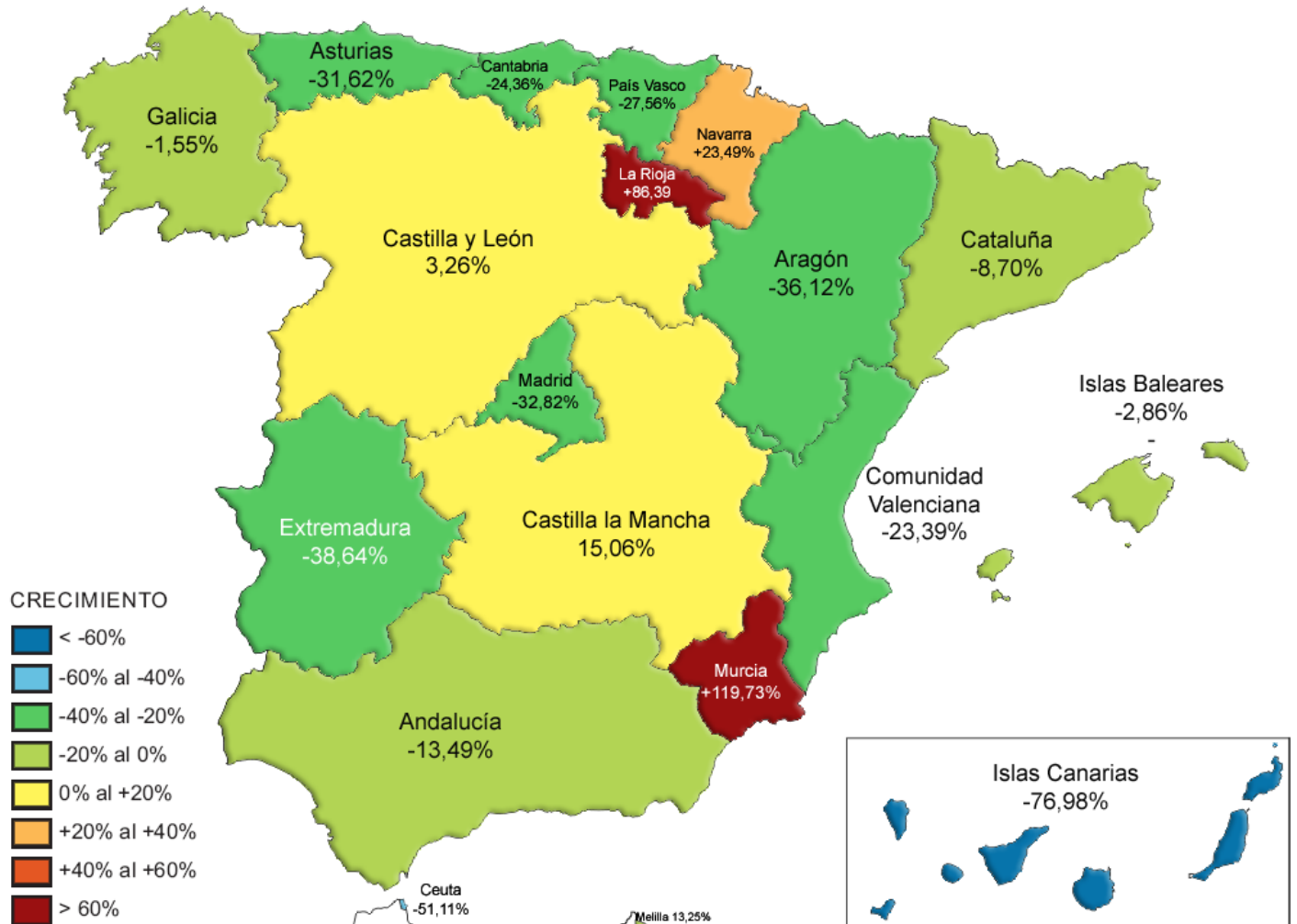



**G. VIV. PROV-EVOLUCION DEL Nº DE VIVIENDAS POR PROVINCIA
2º TRIMESTRE DE 2010 EN RELACIÓN CON EL 2º TRIMESTRE DE 2009**



Nº DE VIVIENDAS . 2000-2010

C. Autónoma	2.000				2.001				2.002				2.003				2.004				2.005				2.006				2.007				2.008				2.009				2.010			
	1T	2T	3T	4T	1T	2T	3T	4T	1T	2T	3T	4T	1T	2T	3T	4T	1T	2T	3T	4T	1T	2T	3T	4T	1T	2T	3T	4T	1T	2T	3T	4T	1T	2T	3T	4T	1T	2T	3T	4T	1T	2T	3T	4T
TOTAL TRIMESTRE	158.202	159.826	131.481	136.424	138.318	140.728	134.977	133.860	142.512	163.038	151.514	160.062	156.444	176.828	166.315	181.591	183.650	196.270	188.021	193.849	209.719	211.785	191.244	199.546	212.174	233.833	310.127	164.065	217.689	144.797	132.227	108.599	85.802	77.167	48.472	41.404	30.814	30.264	25.550	27.254	20.644	24.146		
TOTAL ANUAL	585.933				547.883				617.126				681.178				761.790				812.294				920.199				603.312				252.845				113.882				44.790			
ANDALUCÍA	30.783	33.101	26.734	26.953	31.321	30.523	33.709	30.035	28.734	32.209	33.632	32.546	34.021	36.962	37.568	38.948	38.066	39.169	40.293	40.687	48.196	46.243	36.260	42.348	43.942	51.205	77.857	22.996	34.495	18.185	15.720	14.873	10.039	9.503	6.891	5.927	4.253	4.699	3.692	3.555	3.854	3.033		
ARAGÓN	3.505	3.415	2.846	2.883	2.613	4.480	2.897	2.782	3.020	3.921	3.328	3.108	3.724	4.235	3.285	3.510	3.901	4.660	3.952	4.967	4.322	6.584	5.980	5.462	5.664	5.928	10.748	4.269	7.142	4.856	3.934	4.474	3.751	2.455	1.696	1.660	875	1.625	1.083	1.218	1.040	1.038		
ASTURIAS	4.573	3.747	3.460	3.251	3.544	3.187	3.511	3.319	2.670	3.790	3.486	3.891	3.833	3.984	4.230	4.548	5.001	4.016	4.452	4.629	5.225	5.591	3.831	4.245	4.360	5.424	6.846	4.432	5.269	3.165	2.724	2.226	2.286	2.088	1.920	1.117	1.223	1.148	963	790	674	785		
BALEARES / BALEARS	4.073	3.595	3.225	4.389	3.445	3.829	3.106	3.643	4.088	2.290	1.950	2.078	1.891	1.540	1.750	2.170	2.380	3.013	3.266	3.500	3.173	3.005	2.832	4.192	3.828	3.896	4.431	3.683	4.215	4.706	3.971	2.802	1.810	1.664	1.040	778	617	664	647	545	462	645		
CANARIAS	8.744	9.457	6.511	7.608	7.124	8.422	7.523	6.781	6.795	7.371	7.594	7.213	8.119	9.541	7.854	9.127	8.777	7.844	6.969	8.813	8.726	8.987	8.679	9.122	8.516	10.779	19.413	4.887	12.015	8.066	7.424	6.108	4.965	3.263	2.933	2.217	1.137	1.790	1.203	1.542	411	412		
CANTABRIA	1.780	2.617	1.595	1.381	2.475	2.223	2.104	2.806	2.122	2.344	2.330	2.192	1.686	2.109	2.171	2.177	2.467	2.618	3.429	2.519	3.407	2.528	3.477	3.578	2.968	4.046	5.516	2.484	4.550	2.554	2.984	2.144	1.641	907	967	49	641	509	232	137	380	385		
CASTILLA-LA MANCHA	6.177	6.431	5.967	4.509	6.133	6.126	5.531	5.010	5.632	6.432	7.492	6.384	7.271	7.222	8.405	7.375	11.808	10.610	11.165	10.437	14.747	15.431	14.045	16.019	17.048	19.384	21.014	11.808	20.456	14.474	13.840	11.030	9.857	8.314	3.591	3.550	2.068	1.720	1.954	2.875	2.151	1.979		
CASTILLA-LEÓN	9.029	8.793	6.792	6.475	8.153	7.553	7.005	6.714	7.343	8.760	7.663	8.211	7.944	10.136	8.269	10.999	12.241	11.814	12.291	12.215	11.455	13.041	11.040	11.549	10.519	11.116	17.539	8.920	12.546	9.058	9.246	7.481	5.840	5.522	3.763	2.703	2.069	2.734	2.726	985	1.714	2.823		
CATALUÑA / CATALUNYA	23.822	22.377	17.536	19.461	22.553	18.627	15.322	18.746	26.712	27.891	21.818	25.106	23.894	26.028	21.888	26.589	27.603	26.568	24.883	24.736	31.364	28.496	27.944	28.828	34.243	36.435	34.662	31.288	34.668	15.832	14.971	14.184	7.828	6.876	5.216	4.646	2.171	2.552	4.641	6.644	1.558	2.330		
EXTREMADURA	2.820	2.912	3.821	2.938	2.273	2.418	2.624	3.027	2.270	3.008	2.949	2.768	2.634	3.484	3.400	2.690	2.537	3.295	3.391	2.736	3.444	3.952	4.115	3.174	4.601	4.149	7.663	5.028	3.741	3.333	4.283	2.171	2.160	2.608	1.492	1.298	1.454	854	568	580	526	524		
GALICIA	8.628	10.298	9.510	8.467	7.718	7.988	7.577	6.924	8.220	8.330	8.236	8.769	8.415	11.128	12.123	10.390	9.893	9.253	10.110	10.550	11.333	12.644	10.880	12.036	13.885	12.848	17.355	4.089	13.105	7.831	8.009	6.120	6.675	5.601	3.774	2.925	1.845	1.680	1.292	1.051	1.033	1.654		
MADRID	17.937	18.920	13.370	14.234	14.361	13.995	15.270	17.021	14.798	18.646	17.961	17.870	17.562	19.433	18.256	17.613	15.955	21.097	19.861	21.177	17.331	17.186	16.364	17.246	16.718	19.567	19.033	16.757	15.464	11.185	9.664	7.082	6.717	8.703	4.532	3.887	4.902	3.818	2.136	3.092	2.419	2.565		
MURCIA	4.658	5.162	3.685	4.343	4.280	5.030	4.642	4.030	4.994	7.183	6.958	6.660	7.147	9.414	8.441	10.069	10.544	14.644	12.952	11.704	9.581	14.274	11.567	6.302	10.275	11.026	15.460	10.104	15.050	11.298	11.106	5.043	5.659	5.071	2.568	1.134	1.038	446	511	594	447	980		
NAVARRA	1.529	2.246	1.007	1.268	1.414	1.394	1.439	1.848	1.118	1.796	1.638	2.710	1.778	3.921	2.585	2.641	2.417	2.622	2.274	1.894	3.250	1.789	3.931	2.436	2.081	2.946	6.301	875	2.714	513	1.457	1.394	1.088	976	848	1.578	449	681	357	611	271	841		
PAIS VASCO / EUSKADI	4.221	5.350	4.346	6.575	2.031	2.653	2.901	2.859	3.081	4.886	2.828	5.160	3.958	5.130	4.748	5.563	3.729	5.175	2.823	3.916	4.357	6.464	4.392	4.181	4.387	5.086	12.169	2.741	3.890	4.902	4.410	3.732	3.110	3.616	2.065	3.021	2.328	2.906	1.771	1.355	1.804	2.105		
LA RIOJA	1.024	1.119	1.086	1.493	1.544	2.092	1.625	922	1.167	1.390	1.087	1.249	1.248	1.316	1.232	1.823	1.433	2.117	1.546	1.738	1.750	1.220	1.423	2.948	2.238	2.074	2.966	2.979	2.253	1.880	955	1.117	1.310	1.526	431	483	315	147	133	53	196	274		
COMUNIDAD VALENCIANA	24.358	19.903	19.449	19.994	16.982	19.555	17.666	17.158	19.329	22.300	20.374	23.909	21.105	21.147	19.974	25.215	24.758	27.428	24.051	27.522	27.684	24.182	24.282	25.815	26.755	27.443	30.041	26.429	25.260	22.950	17.467	16.592	10.992	8.005	4.547	4.283	3.107	2.163	1.251	1.547	1.631	1.657		
CEUTA	128	200	110	24	154	39	148	74	13	95	159	54	63	17	74	102	23	109	171	5	125	75	202	65	15	360	433	99	169	1	46	0	59	351	121	72	249	45	334	16	0	22		
MELILLA	413	183	431	178	200	594	377	161	406	396	31	184	151	81	62	42	117	218	142	104	249	93	0	0	131	121	680	197	687	8	16	26	15	118	87	76	73	83	56	64	73	94		

Nº DE VIVIENDAS POR TRIMESTRE

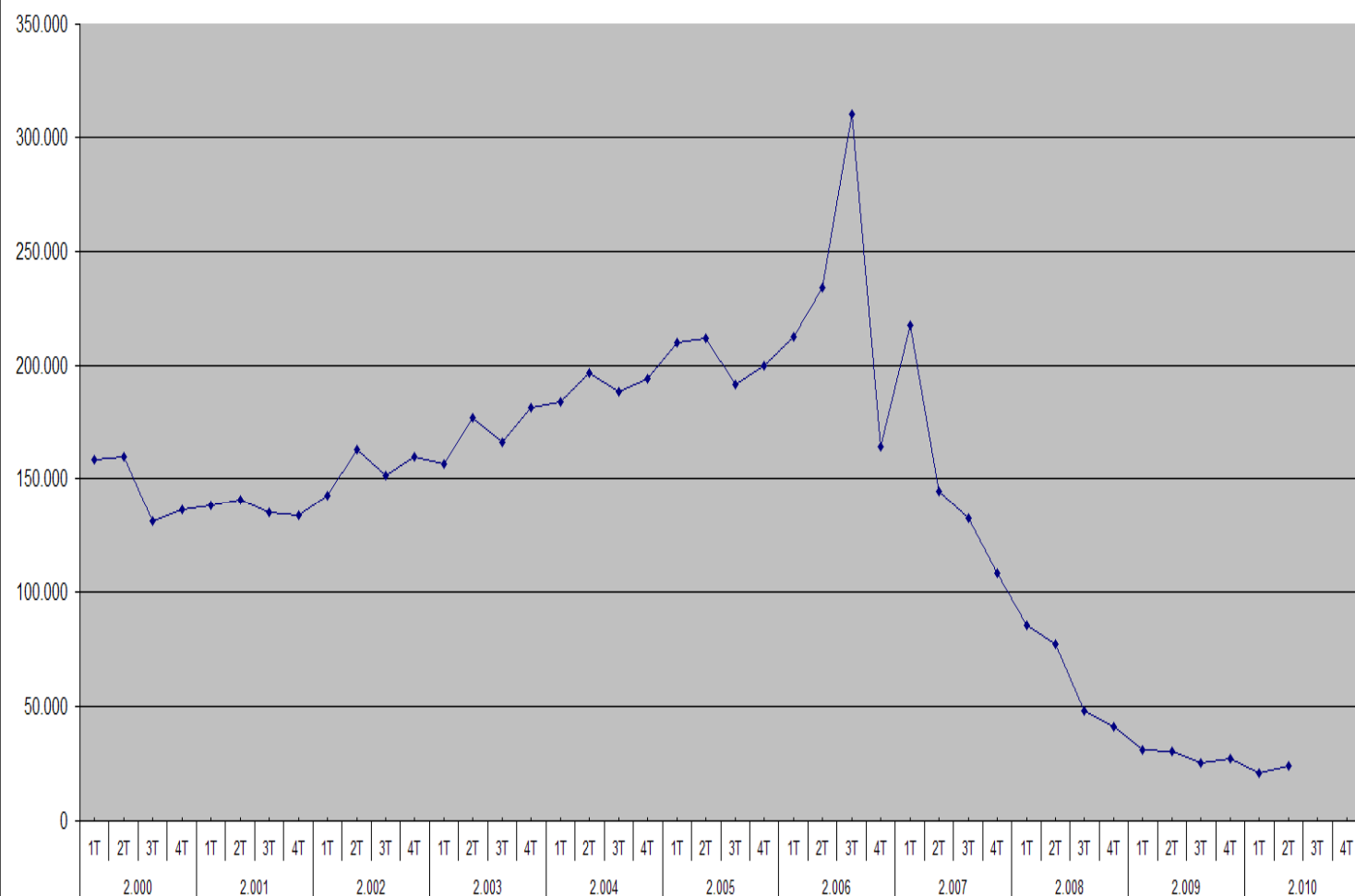

Nº DE VIVIENDAS POR AÑO

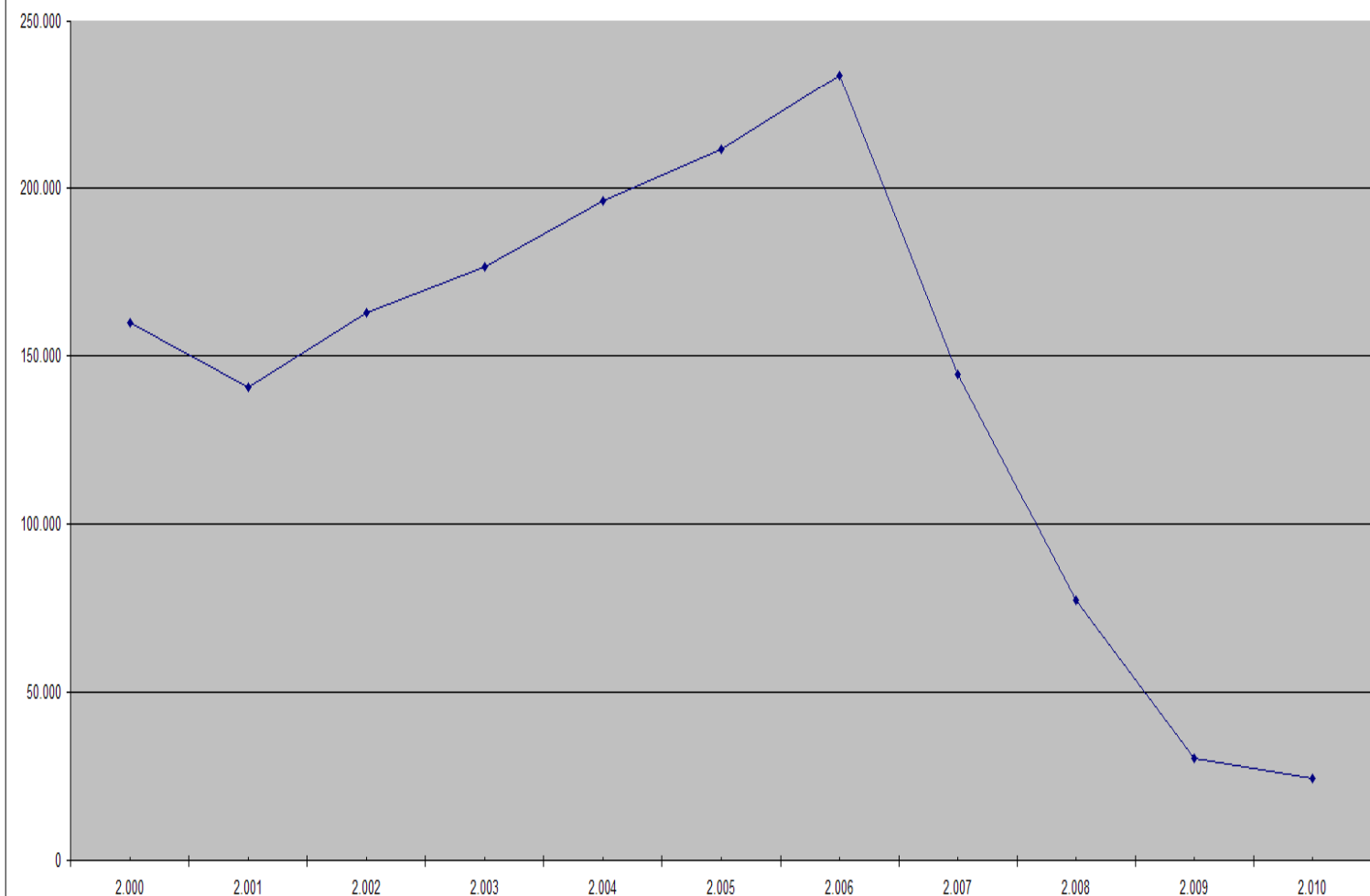



SUPERFICIE 2000-2010

C. Autónoma	2007				2008				2009				2010			
	1T	2T	3T	4T	1T	2T	3T	4T	1T	2T	3T	4T	1T	2T	3T	4T
TOTAL TRIMESTRE	44.332.355	31.256.471	28.555.490	26.423.540	20.209.732	19.563.450	13.781.433	11.355.453	9.143.369	8.621.045	8.380.262	8.035.034	6.352.457	6.860.796		
TOTAL AÑO	130.567.855				64.910.068				34.179.710				13.213.253			
ANDALUCÍA	8.174.535	5.163.190	4.153.128	3.947.601	2.788.207	2.662.635	1.871.318	1.684.641	1.272.794	1.380.570	1.335.404	1.350.772	1.022.137	751.597		
ARAGÓN	1.642.210	1.225.059	767.360	964.111	850.187	683.847	464.157	450.835	254.514	387.857	274.483	333.603	378.030	248.593		
ASTURIAS	1.030.683	584.176	544.086	1.370.836	466.695	471.767	392.633	240.517	265.881	245.932	212.907	208.017	176.988	198.037		
BALEARES / BALEARS	1.117.403	1.101.600	914.666	725.949	639.795	556.946	397.589	496.036	358.660	335.829	303.087	370.107	270.487	340.426		
CANARIAS	1.996.604	1.338.775	1.213.007	1.938.220	1.093.069	680.700	1.512.726	413.466	380.560	467.236	616.717	272.995	98.844	128.970		
CANTABRIA	668.037	434.598	561.117	377.788	366.600	221.860	288.166	9.492	128.652	156.174	136.285	48.119	101.367	138.781		
CASTILLA-LA MANCHA	4.047.959	2.666.046	3.446.614	2.168.900	2.031.614	1.821.231	915.212	830.113	595.265	503.213	572.564	727.702	446.433	517.081		
CASTILLA-LEÓN	2.875.472	2.069.919	2.140.126	1.998.976	1.529.302	1.624.815	1.040.420	731.365	471.861	773.693	866.975	348.303	619.572	799.157		
CATALUÑA / CATALUNYA	7.414.533	3.932.026	3.769.868	3.897.728	2.342.685	2.526.739	1.908.864	1.854.003	1.306.235	1.208.530	1.491.602	1.760.223	956.182	1.161.674		
EXTREMADURA	817.292	618.419	813.625	487.339	526.317	574.240	392.222	315.654	318.178	313.336	146.620	152.563	139.977	177.870		
GALICIA	2.272.034	1.474.471	1.461.961	1.208.352	1.210.846	1.128.976	793.908	572.109	361.409	376.922	273.538	242.786	180.779	362.528		
MADRID	2.299.777	2.246.673	1.749.462	1.523.075	1.165.532	1.515.347	1.173.641	1.104.824	1.465.528	962.520	581.999	677.710	688.452	403.623		
MURCIA	2.869.218	2.268.933	2.110.371	995.238	1.186.018	1.369.709	538.905	292.569	373.480	181.018	179.811	179.211	184.128	243.074		
LA RIOJA	422.410	340.251	173.284	202.724	340.122	820.956	103.413	97.326	61.101	40.487	37.401	70.006	27.712	61.606		
COMUNIDAD VALENCIANA	4.941.007	4.371.116	3.471.986	3.313.626	2.467.830	1.739.311	1.111.859	1.163.821	809.331	542.499	719.774	602.900	533.889	527.317		
PAIS VASCO / EUSKADI	864.637	1.072.455	906.355	852.092	925.294	768.177	507.843	651.737	513.233	569.643	427.015	370.264	430.790	470.805		
NAVARRA	730.849	249.352	342.593	446.481	267.707	327.334	329.103	413.501	152.665	156.300	147.595	191.403	88.992	294.167		
CEUTA	23.043	1.006	11.448	0	9.341	50.996	25.768	23.306	43.285	7.715	50.320	118.445	0	25.058		
MELILLA	124.652	38.407	4.432	4.504	2.572	17.864	13.686	10.139	10.737	11.571	6.167	9.906	7.698	10.432		

SUPERFICIE POR TRIMESTRE

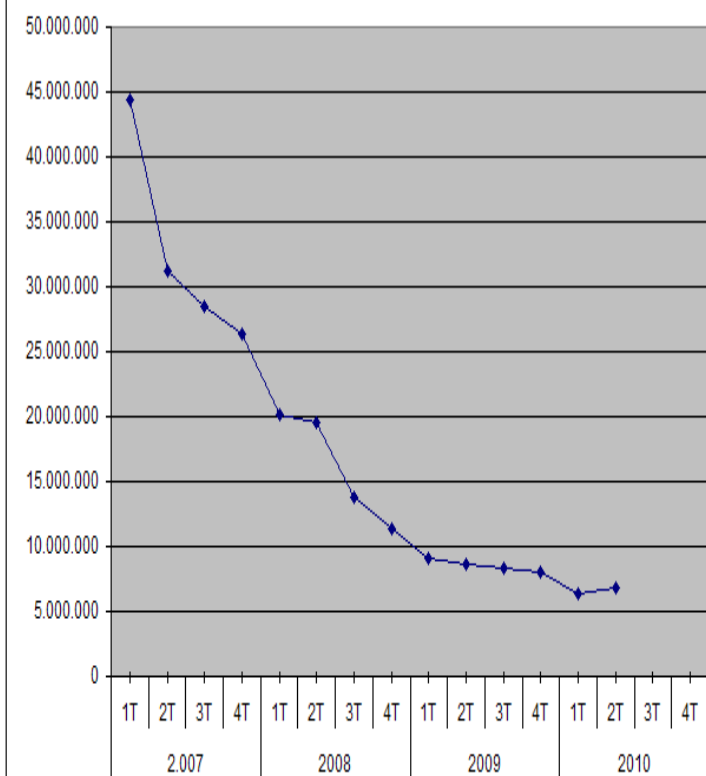

SUPERFICIE POR AÑO

